

# Fechadora Elétrica

## Standard

### ATENÇÃO

Verificar a voltagem do equipamento antes de Ligar



# Manual de Instruções



[www.lassane.com.br](http://www.lassane.com.br)

**Parabéns!  
Você acaba de  
adquirir um  
produto de alta  
qualidade,  
da marca  
LASSANE.  
Desenvolvido  
com todo  
carinho,  
pensando na  
sua segurança  
e conforto.**

**[www.lassane.com.br](http://www.lassane.com.br)**



# Fechadora Elétrica Standard

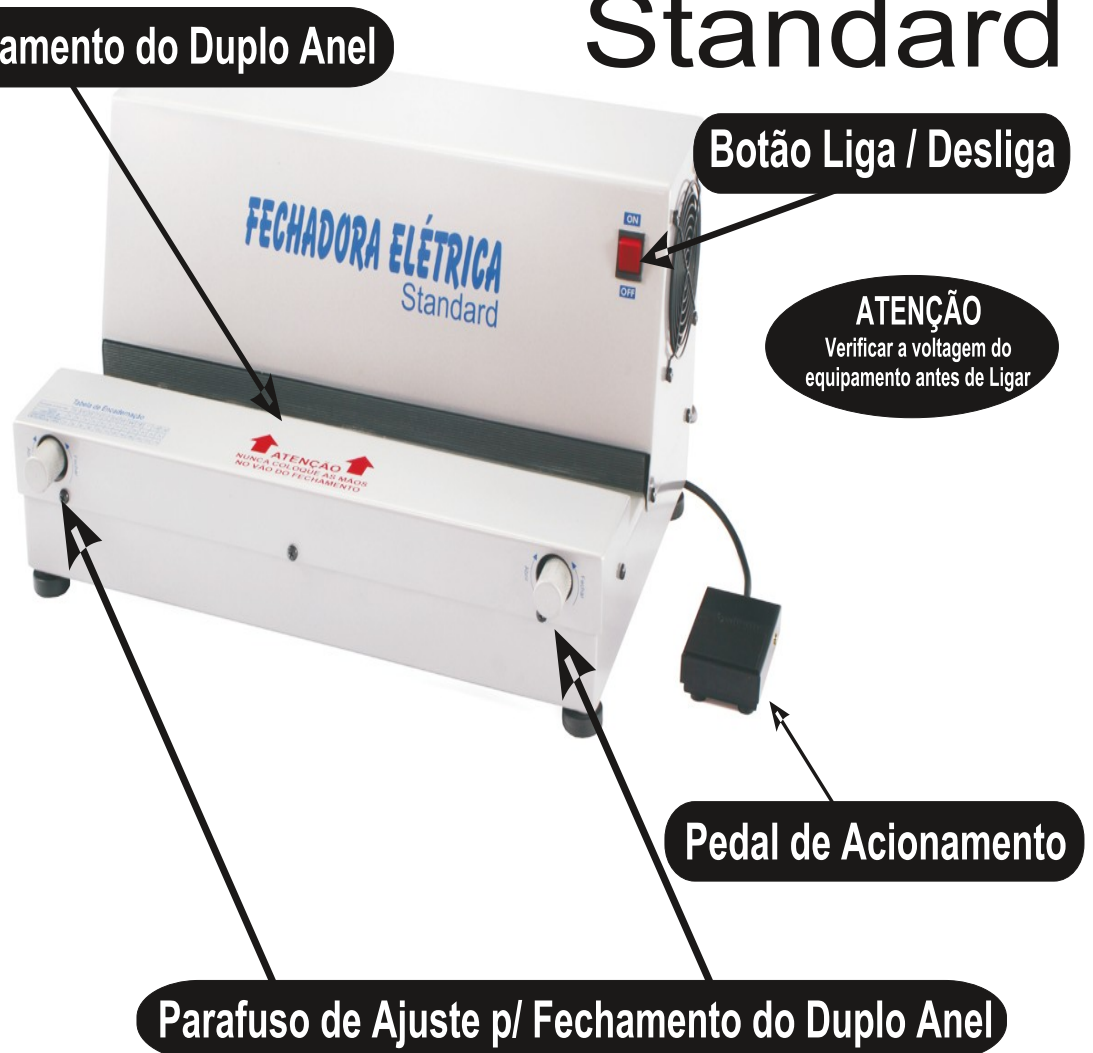

## Dados Técnicos

Dimensões: comprimento, largura, altura

Máquina: 55,5x38x24cm

Área de fechamento: 45cm

Opções de fechamento: 1/4" a 1 1/4"

Peso líquido: 33kg

Motor: 140W

220v

60 Hz

Consumo de energia: 0,304 kw/h

Obs.: Para 110V, transformador opcional.

# Conjunto geral

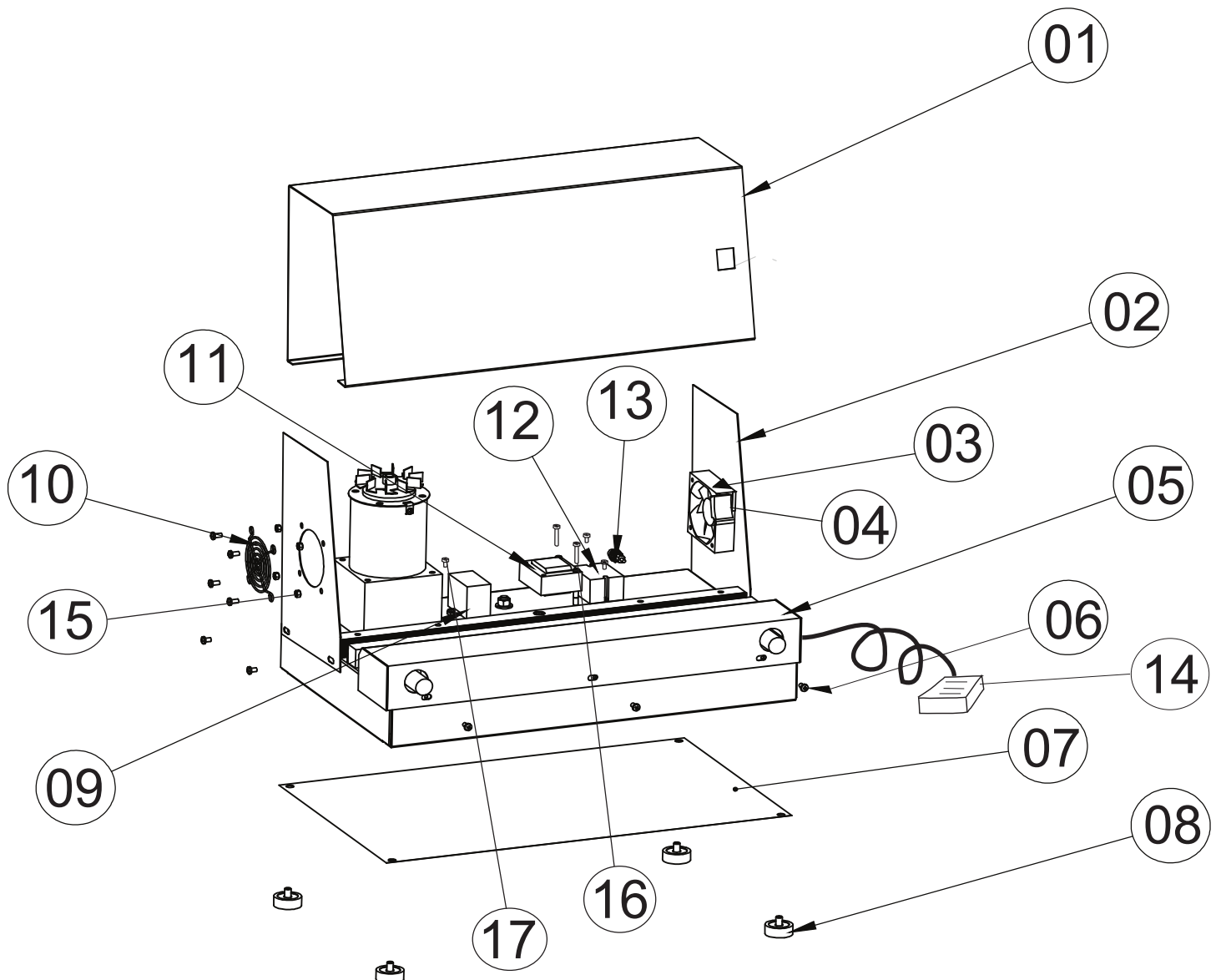

Ref.	Cód.	Descrição	Quant.
01	62011	Tampa superior	01
02	62011	Lateral	02
03	59196	Microventilador	01
04	27584	Chave liga/desliga	01
05	62013	Tampa frontal	01
06	02524	Paraf. cab. panela 5x10	21
07	59544	Fundo da fechadora	01
08	03456	Pé de borracha	04
09	59229	Capacitor	01
10	59195	Grade	01
11	59251	Transformador	02
12	59335	Rele	01
13	02355	Porta fusível	01
14	04447	Pedal	01
15	02351	Porca M5	04
16	59735	Paraf cab red 5/32"x 2"	02
17	02222	Paraf cab red 5/32"x1/2"	03

# Conjunto de fechamento

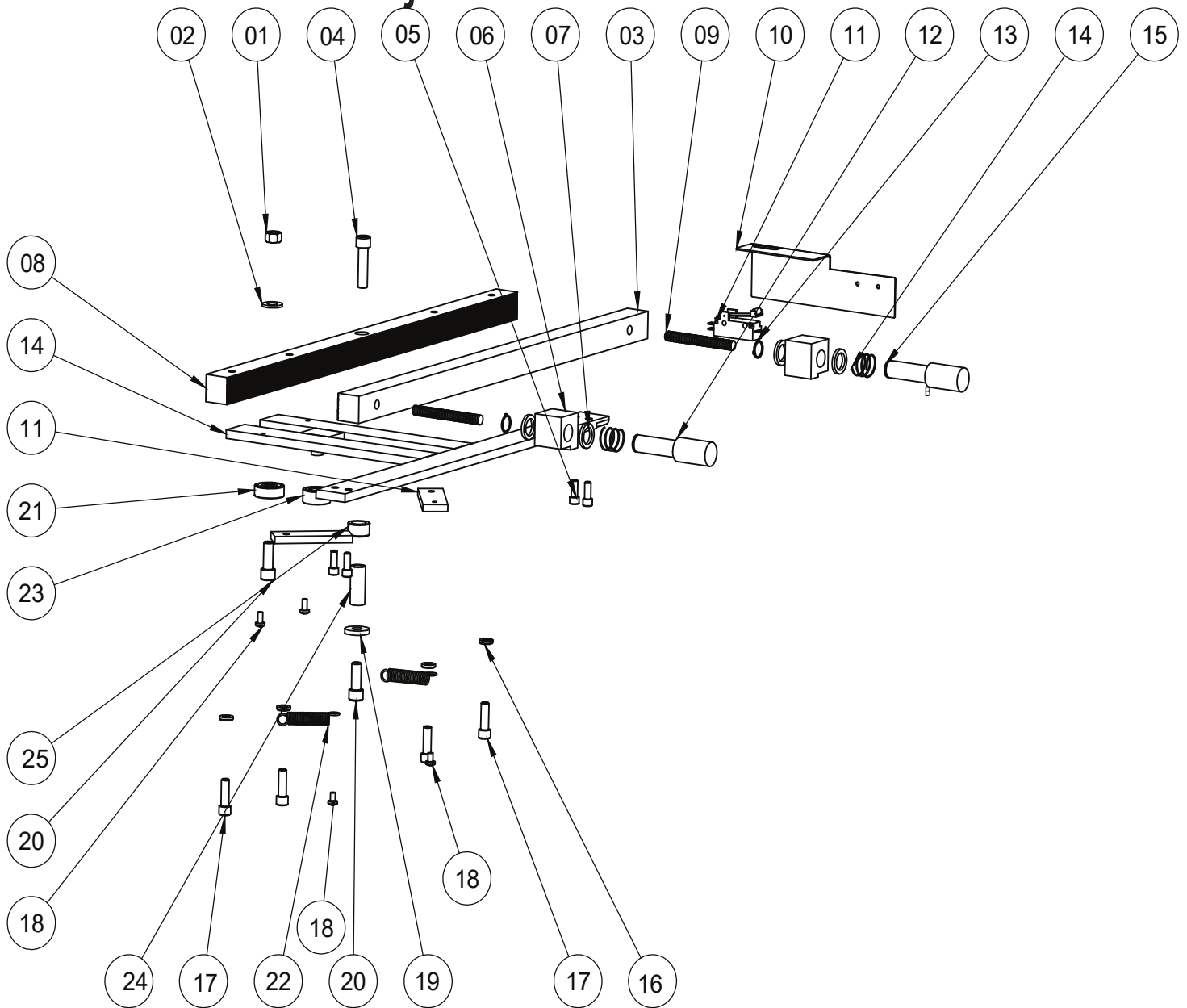

Ref. cód.	Descrição	Quant.	Ref. cód.	Descrição	Quant.		
01	02354	Porca 3/8"	01	16	66542	Arruela de fixação	08
02	02833	Arruela M 10	01	17	02210	Parafuso allen 5/16"x1"	04
03	63969	Apertador móvel	01	18	02524	Parafuso cab. pan. M5x10	21
04	02193	Parafuso allen 3/8"x1"	03	19	64420	Arruela 25x10	01
05	02214	Parafuso allen 1/4"x 3/4"	04	20	02193	Paraf. 3/8"x1"	01
06	36334	Mancal	02	21	27451	Rolamento 6200	01
07	66618	Arruela de bronze	05	22	00443	Mola	02
08	63968	Apertador fixo	01	23	02531	Rolamento 6301	01
09	66607	Varão rosqueado	02	24	66534	Eixo principal	01
10	66425	Chapa do micro	01	25	66617	Bucha distanciadora	01
11	35713	Micro	01				
12	62025	Botão apertador móvel	02				
13	66616	Eixo do botão	02				
14	59711	Mola do apertador	02				
15	66616	Eixo do botão	02				

# Conjunto de acionamento

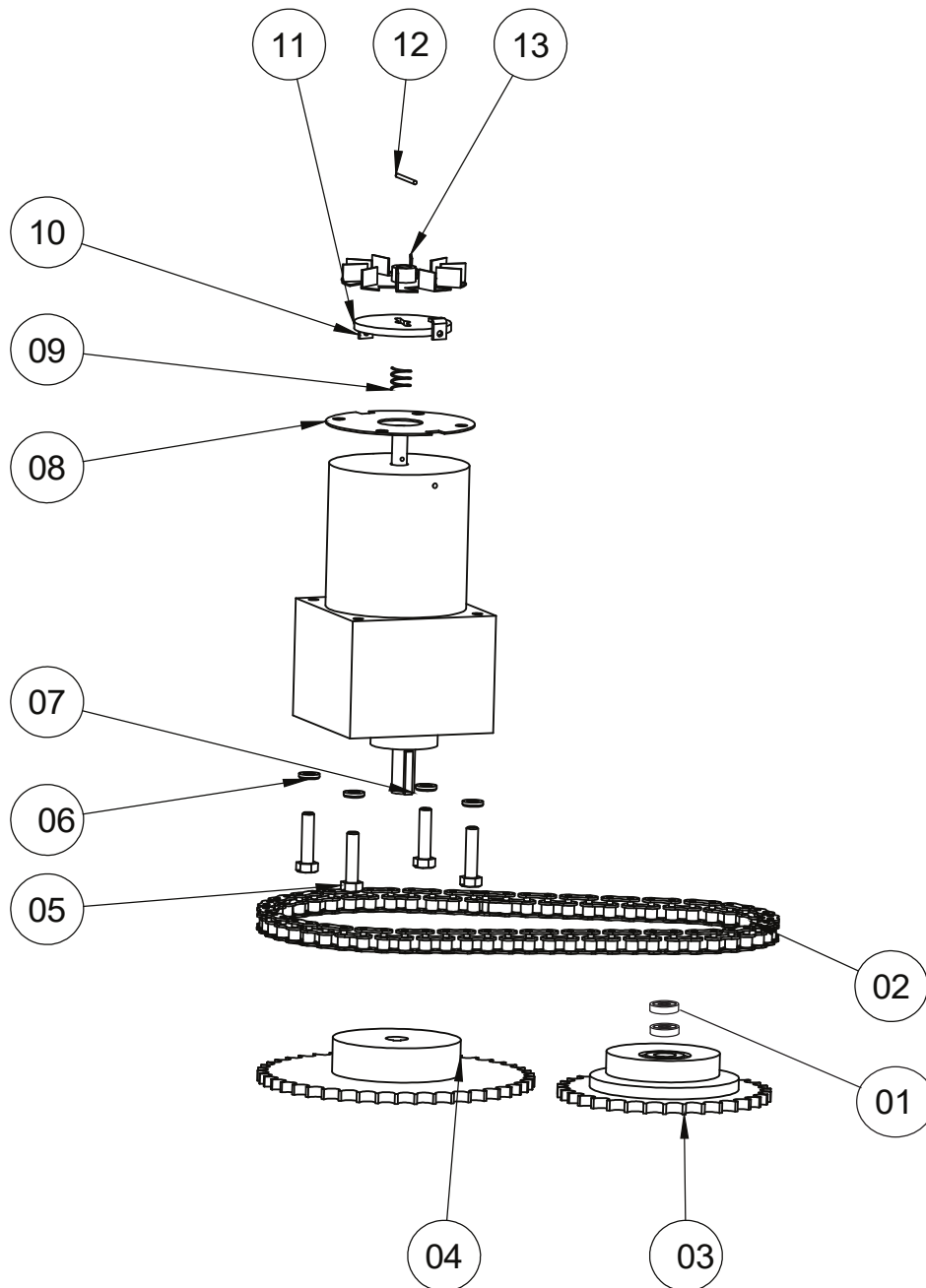

Ref. cód.	Descrição	Quant.
01	27452 Rolamento 6302	02
02	58987 Corrente	02
03	66620 Engrenagem menor	01
04	66621 Engrenagem maior	01
05	60323 Paraf. sext. M8x30	04
06	66542 Arruela de fixação	08
07	66625 Motor	01
08	66628 Disco de ferro do freio	01
09	59710 Mola do freio	01
10	66629 Trava do disco de ferro	02
11	66627 Disco de celeron	01
12	66630 Trava do disco de celeron	01
13	59196 Ventoinha	01



# Fechadora Elétrica Standard

## 1 - PARA LIGAR O EQUIPAMENTO

Primeiramente verifique se a voltagem da máquina esta correta com a voltagem da rede.

**ATENÇÃO**  
Verificar a voltagem do  
equipamento antes de Ligar

## 2 - REGULAGEM DO FECHAMENTO DO DUPLO ANEL

5/8" 3/4" 7/8" 1" 1-1/8" 1-1/4"  
1/4" 5/16" 3/8" 7/16" 1/2" 9/16"

**ATENÇÃO**  
NUNCA COLOQUE AS MÃOS  
NO VÃO DO FECHAMENTO

1-1/4" 1-1/8" 1" 7/8" 3/4" 5/8"  
9/16" 1/2" 7/16" 3/8" 5/16" 1/4"

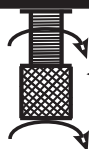

**GIRAR SIMULTANEAMENTE E NO  
MESMO SENTIDO OS DOIS PARAFUSOS  
REGULADORES PARA FECHAR OU  
ABRIR DE ACORDO COM O DIAMETRO  
DO DUPLO ANEL A SER FECHADO**

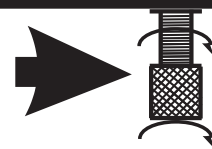

## 3 - FECHAMENTO DO DUPLO ANEL

Encaixar folhas, capa e contra-capas já perfuradas anteriormente na Duplamatic, conforme Fig. A

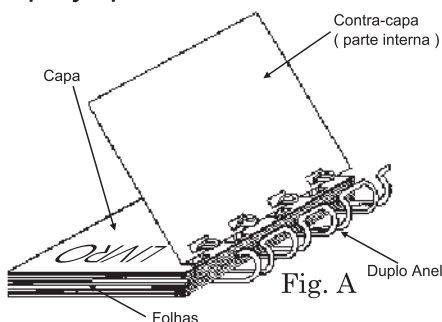

Posicione folhas, capa e contra-capas com o duplo anel na área de fechamento e pressione o pedal uma (01) vez para fechamento da encadernação.

## 4 - TERMO DE GARANTIA:

Este equipamento foi fabricado dentro da mais moderna tecnologia, sendo um aparelho de fácil operação. A LASSANE oferece uma garantia pelo prazo de 6(seis) meses contados a partir da venda, já incluindo a garantia de 3(três) meses prevista pelo Art.26 do Código de Defesa do Consumidor – Lei 8078/90. Sendo excluídos desta garantia quaisquer defeitos provenientes do mal uso, quedas, acidentes de qualquer natureza ou se fizer manutenção em pessoal não autorizado.

Para fazer uso da GARANTIA, o cliente deverá providenciar o envio do equipamento defeituoso, acompanhado da respectiva Nota Fiscal, para nossa fábrica localizada na Avenida Joana Silvéria da Cruz Brito nº601, Bairro Século – CEP 37190-000 – Três Pontas – MG ou Rua Serra da Paracaína nº 716 – Mooca – CEP 03107-020 São Paulo – SP.

A LASSANE não arca com despesas de transporte

## Outros produtos Lassane

- Bobina de filamento em PVC
  - BOPP
    - Capas de acetato
    - Capas PP/PVC
  - Duplo anel (Wire-o)
    - Espirais
- Pendentes para calendários
- Máquinas elétricas semi industriais
  - Máquinas elétricas industriais
  - Máquinas para acabamentos
    - Máquinas manuais
- Plastificadora polaseal e BOPP

Mais informações:

[www.lassane.com.br](http://www.lassane.com.br)

SP: Rua Serra da Paracaína, 716  
Mooca – CEP 03107-020 - São Paulo – SP  
Tel: 55 11 5549 – 8511  
Fax: 55 11 5571 – 6005

MG: Av. Joana Silvéria da Cruz Brito, 601  
Bairro Século – CEP 37190-000 - Três Pontas – MG  
Tel: 55 35 3265 - 8500  
Fax: 55 35 3265 - 8504