

Manual de Instruções

Duplomatic Conjugada

2x1



www.lassane.com.br

**Parabéns!
Você acaba de
adquirir um
produto de alta
qualidade,
da marca
LASSANE.
Desenvolvido
com todo
carinho,
pensando na
sua segurança
e conforto.**



Duplomatic Conjugada

Manual de Operações

FECHAMENTO WIRE-O (traseira)

- Colocar a alavanca no sentido (B)
- Verificar se os dois quadrados (1) estão encostados na base (2), se não estiver aperte mais a alavanca no sentido (A) até encostá-los.
- Ajustar os dois parafusos (3) na medida desejada do wire-o (4)
- Voltar a alavanca no sentido (B) para colocação do wire-o com as folhas, conforme fig.C e acionar a alavanca no sentido (A) até seu encosto (5)

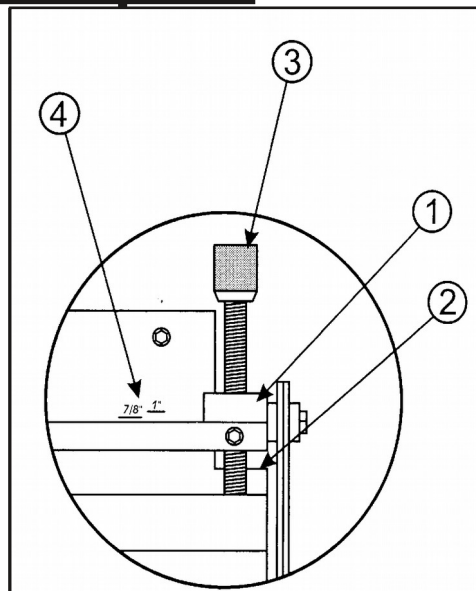

Vista X

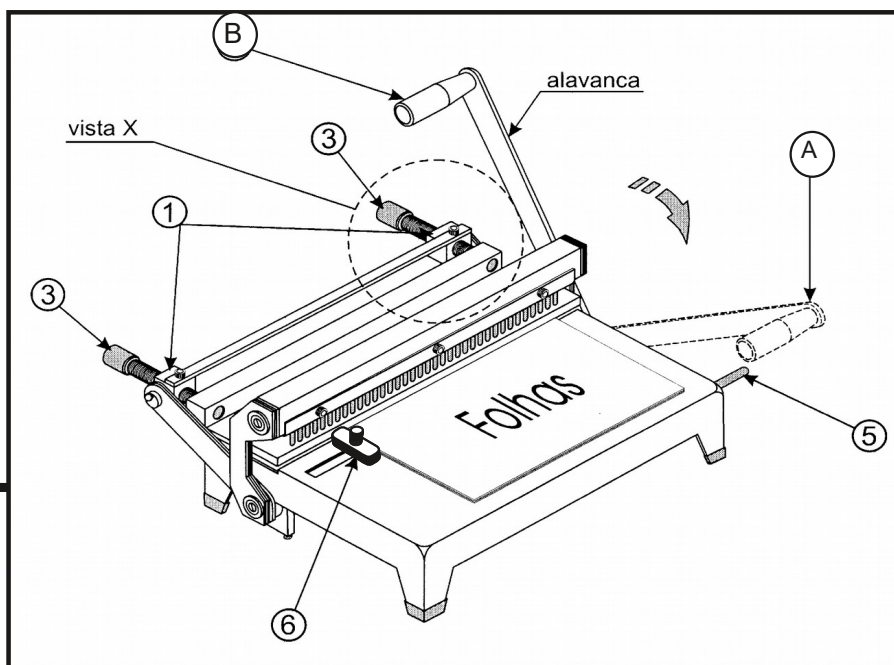

PERFURADORA (frente)

- Ajustar o margeador (6) na posição desejada.
- Colocar a alavanca na posição (B)
- Colocar as folhas a serem perfuradas encostadas no fundo e no margeador (6)
- Acionar a alavanca no sentido (A) para perfuração.

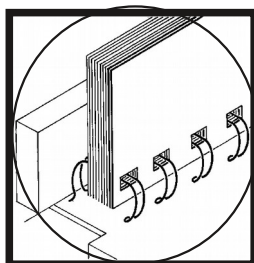
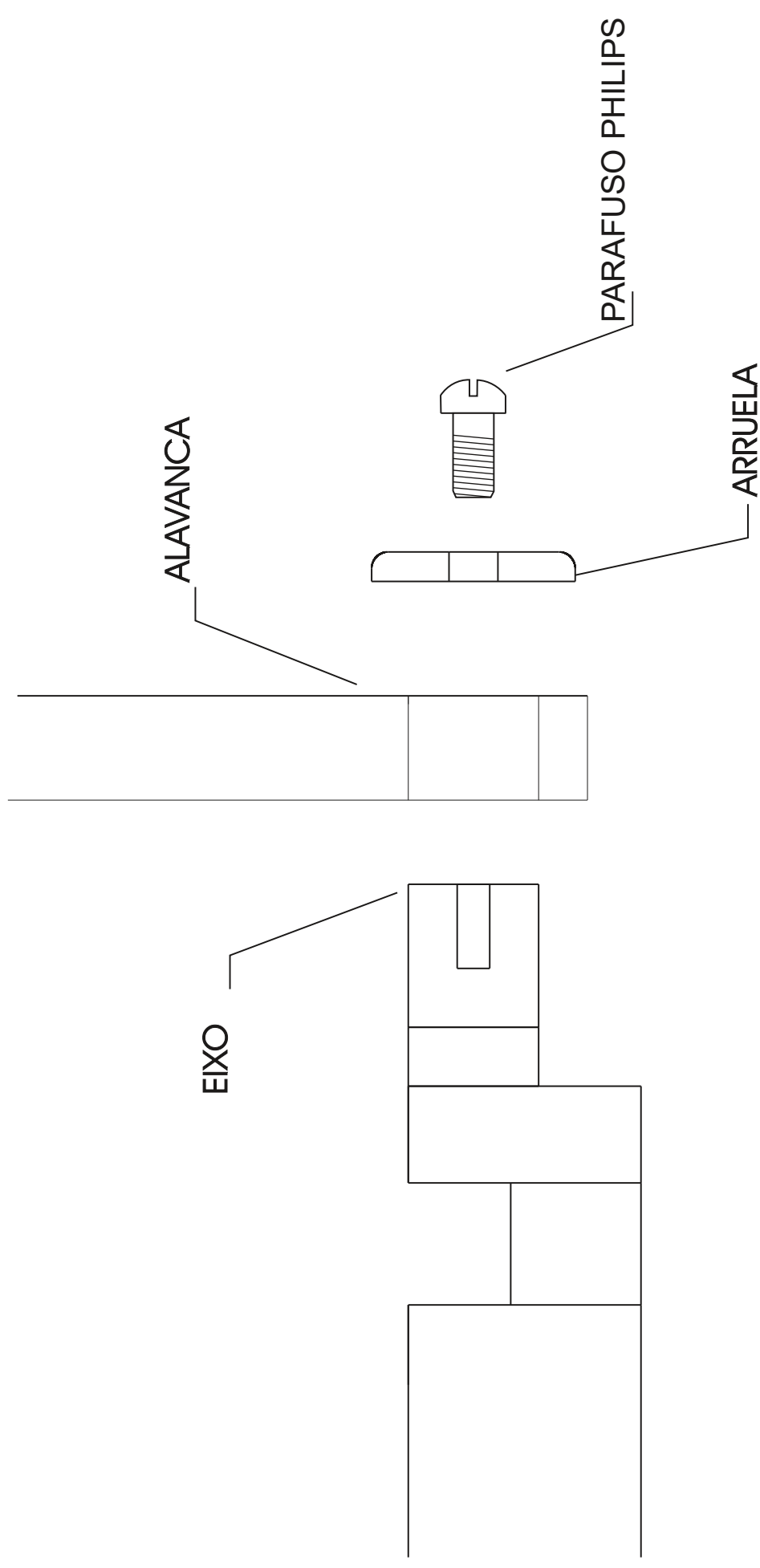
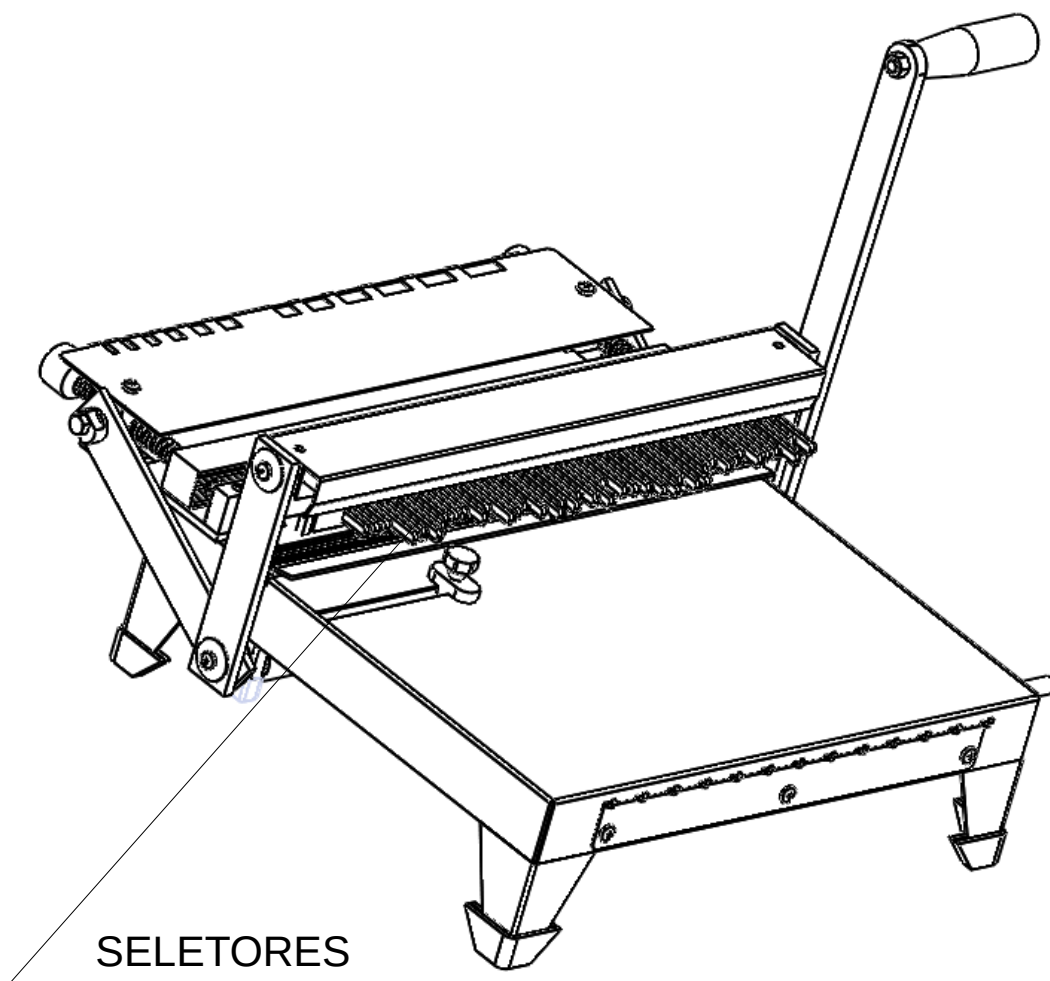

Fig. C

INSTRUÇÕES PARA FIXAÇÃO DA ALAVANCA



OBS.: APORTE O PARAFUSO DE ACORDO COM O DESENHO ACIMA



Obs: Para anular qualquer punção basta puxar o seletor para frente.

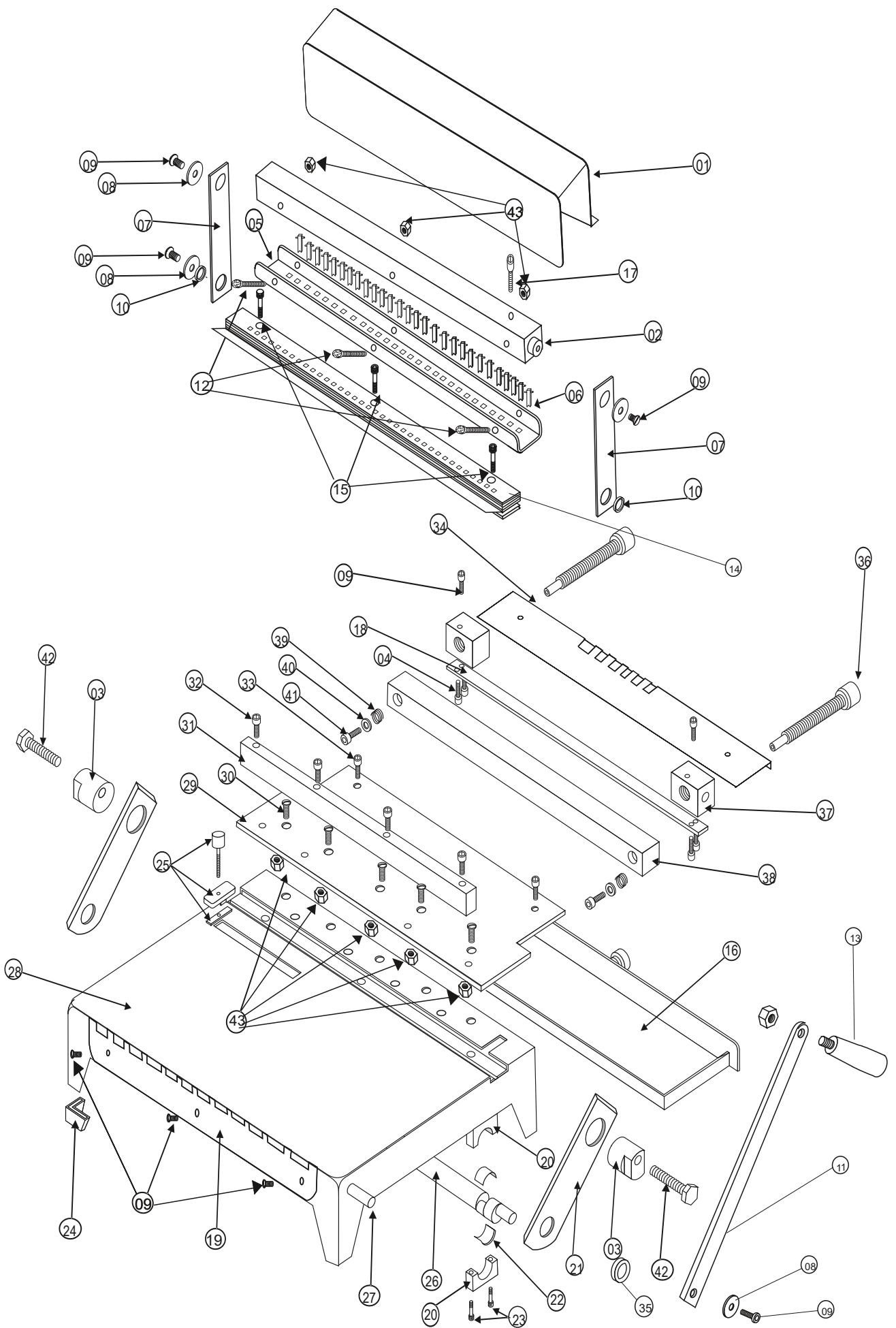

REF.	CÓDIGO	DESCRIÇÃO	QUANT.
01	65440	Tampa superior	01
02	00378	Ferro quadrado	01
03	65303	Excêntrico	03
04	03093	Parafuso allen 1/4 x 5/8" do apoio do mancal	03
05	OBS. 1	Calha	01
06	OBS. 2	Punções	28
07	65438	Biela	02
08	02474	Arruela da biela	03
09	02524	Parafuso philips cabeça panela 5x10mm	12
10	03811	Bucha de latão da biela	02
11	00369	Alavanca de ferro	01
12	02691	Parafuso cab. pan. 5x35 mm phillips	03
13	00374	Cabo plástico	01
14	OBS. 3	Matriz	01
15	02199	Parafuso allen 1/4"x1.1/4" da matriz	03
16	00390	Gaveta	01
17	02191	Parafuso cab. pan. 3/16" x 3/4"	01
18	03809	Apoio do mancal	01
19	63929	Pente	01
20	62540	Mancal	02
21	00392	Biela do fechamento	02
22	00372	Bucha do mancal	04
23	02184	Parafuso allen 1/4"x1" do mancal	04
24	00401	Pé de Borracha	04
25	09631	Margeador completo	01
26	00410	Eixo excêntrico	01
27	35857	Limitador da alavanca	01
28	00381	Base de chapa	01
29	00385	Chapa traseira (Rabeta)	01
30	27498	Parafuso philips cabeça chata 5x10 da chapa traseira	05
31	00386	Apertador fixo	01
32	02189	Parafuso allen com cabeça 3/16"x1.1/4" do apertador fixo	04
33	02192	Parafuso allen com cabeça 3/16"x1/2" do limitador	02
34	59347	Tampa traseira	01
35	04473	Bucha de nylon	01
36	65325	Varão rosqueado completo	02
37	63959	Mancal fechamento	01
38	00400	Apertador móvel	01
39	02896	Mola do apertador móvel	02
40	02834	Arruela do apertador móvel	02
41	02200	Parafuso allen com cabeça 3/16" x 1/2" do apertador móvel	02
42	02180	Parafuso sextavado 1/4" x 1" do excêntrico	02
43	02351	Porca 5mm	08
44	04857	Porca 3/16"	04

Observações

Conjunto Calha punção
2x1 redondo
2x1 quadrado

Código
04865
04863

Punções
2x1 redondo
2x1 quadrado

67998
04889

Matriz
2x1 redondo
2x1 quadrado

60262
25462

Dados Técnicos

Dimensões: comprimento, largura, altura.

Máquina: 57x64x18 cm

Área de trabalho: 36 cm x 22 cm

Extensão de perfuração: 36 cm

Quantidade de furos: 28

Capacidade de perfuração: para furos redondos 20 folhas

Para furos quadrados 15 folhas

Fechamento de duplo anel: ¼" a 1 ¼"

Peso Líquido: 20 kg

GARANTIA

Este equipamento foi fabricado dentro da mais moderna tecnologia, sendo um aparelho de fácil operação. A LASSANE oferece uma garantia pelo prazo de 6(seis) meses contados a partir da venda, já incluindo a garantia de 3(três) meses prevista pelo Art.26 do Código de Defesa do Consumidor – Lei 8078/90. Sendo excluídos desta garantia quaisquer defeitos provenientes do mal uso, quedas, acidentes de qualquer natureza ou se fizer manutenção em pessoal não autorizado.

Para fazer uso da GARANTIA, o cliente deverá providenciar o envio do equipamento defeituoso, acompanhado da respectiva Nota Fiscal, para nossa fábrica localizada na Avenida Joana Silvéria da Cruz Brito nº601, Bairro Século – CEP 37190-000 – Três Pontas – MG ou Rua Serra da Paracaína nº 716 – Mooca – CEP 03107-020 São Paulo – SP.

A LASSANE não arca com despesas de transporte.

Outros produtos Lassane

- Bobina de filamento em PVC
- BOPP
- Capas de acetato
- Capas PP/PVC
- Duplo anel (Wire-o)
- Espirais
- Pendentes para calendários
- Máquinas elétricas semi industriais
- Máquinas elétricas industriais
- Máquinas para acabamentos
- Máquinas manuais
- Plastificadora polaseal e BOPP

Mais informações

www.lassane.com.br

SP: Rua Serra da Paracaína, 716
Mooca – CEP 03107-020 - São Paulo – SP
Tel: 55 11 5549 – 8511
Fax: 55 11 5571 – 6005

MG: Av. Joana Silvéria da Cruz Brito, 601
Bairro Século – CEP 37190-000 - Três Pontas – MG
Tel: 55 35 3265 - 8500
Fax: 55 35 3265 - 8504