

Dados Técnicos

Dimensões: comprimento, largura, altura.
Máquina: 20 x 12 x 12 cm
Peso Líquido: 1,500 kg
Dimensão do furo ovóide: 14,5 x 3 mm
Raio de corte: 6,35 mm
Quantidade de folhas por vez: 5

GARANTIA

Este equipamento foi fabricado dentro da mais moderna tecnologia, sendo um aparelho de fácil operação. A LASSANE oferece uma garantia pelo prazo de 6(seis) meses contados a partir da venda, já incluindo a garantia de 3(três) meses prevista pelo Art.26 do Código de Defesa do Consumidor – Lei 8078/90. Sendo excluídos desta garantia quaisquer defeitos provenientes do mal uso, quedas, acidentes de qualquer natureza ou se fizer manutenção em pessoal não autorizado.

Para fazer uso da GARANTIA, o cliente deverá providenciar o envio do equipamento defeituoso, acompanhado da respectiva Nota Fiscal, para nossa fábrica localizada na Avenida Joana Silvéria da Cruz Brito nº601, Bairro Século – CEP 37190-000 – Três Pontas – MG ou Rua Serra da Paracaina nº 716 – Mooca – CEP 03107-020 - São Paulo – SP.

A LASSANE não arca com despesas de transporte

Manual de Instruções

CANTEADEIRA

Conjugada



www.lassane.com.br

Dados Técnicos

Dimensões: comprimento, largura, altura.
Máquina: 20 x 12 x 12 cm
Peso Líquido: 1,500 kg
Dimensão do furo ovóide: 14,5 x 3 mm
Raio de corte: 6,35 mm
Quantidade de folhas por vez: 5

GARANTIA

Este equipamento foi fabricado dentro da mais moderna tecnologia, sendo um aparelho de fácil operação. A LASSANE oferece uma garantia pelo prazo de 6(seis) meses contados a partir da venda, já incluindo a garantia de 3(três) meses prevista pelo Art.26 do Código de Defesa do Consumidor – Lei 8078/90. Sendo excluídos desta garantia quaisquer defeitos provenientes do mal uso, quedas, acidentes de qualquer natureza ou se fizer manutenção em pessoal não autorizado.

Para fazer uso da GARANTIA, o cliente deverá providenciar o envio do equipamento defeituoso, acompanhado da respectiva Nota Fiscal, para nossa fábrica localizada na Avenida Joana Silvéria da Cruz Brito nº601, Bairro Século – CEP 37190-000 – Três Pontas – MG ou Rua Serra da Paracaina nº 716 – Mooca – CEP 03107-020 - São Paulo – SP.

A LASSANE não arca com despesas de transporte

Manual de Instruções

CANTEADEIRA

Conjugada



www.lassane.com.br

A canteadeira conjugada unifica duas funções em um só equipamento, proporcionando agilidade e praticidade aos seus trabalhos. Executa cortes arredondados em cantos de papéis, plastificação, fotos, etc. Conferindo um excelente acabamento que evita a formação de orelhas e deformações nas encadernações. Efetua furações ovais em plastificações (crachás), papéis e capas, proporcionando furos bem acabados. É um produto que define perfeição, beleza e praticidade.

CONJUNTO GERAL

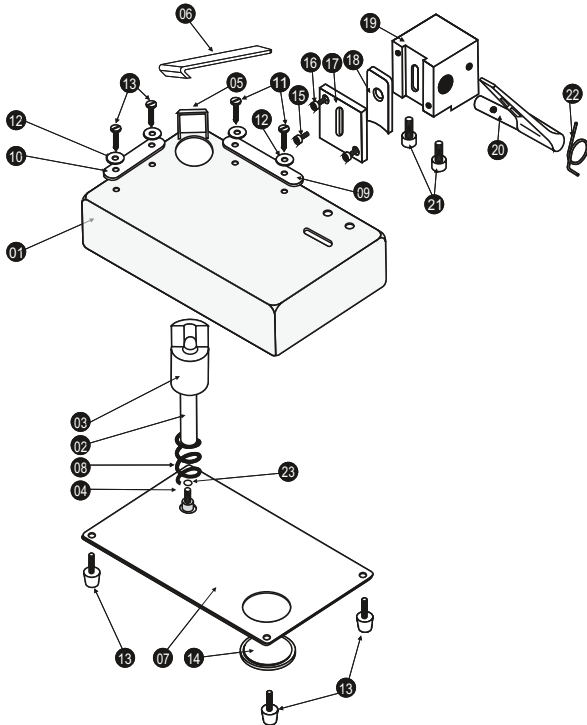

REF. CÓD.	DISCRIMINAÇÃO	QUANT.
01	03800 BASE DA CHAPA CANTEADEIRA	01
02	02792 MACHO DA CANTEADEIRA	01
03	02795 FEMEA DA CANTEADEIRA	01
04	02192 PARAFUSO ALLEN 3/16x3/8 DO MACHO	01
05	02796 SUPORTE DA ALAVANCA DA CANT.	01
06	02797 ALAVANCA DA CANTEADEIRA	01
07	02799 TAMPA DO FUNDO DA CANTEADEIRA	01
08	02800 MOLA DE COMPRESSÃO DA CANTEADEIRA	01
09	02802 RÉGUA MAIOR DA CANTEADEIRA	01
10	02803 RÉGUA MENOR DA CANTEADEIRA	01
11	02181 PARAFUSO AUTO AT. 2.9x9.5mm DA RÉGUA	04
12	01604 ARRUELA LISA 1/8" DA RÉGUA	04
13	02804 PEZINHO DE BORRACHA DA CANTEADEIRA	04
14	02805 VEDADOR DA CANTEADEIRA	01
15	02191 PARAFUSO ALLEN C/CABEÇA 3/16" X 3/4"	01
16	02656 PARAFUSO ALLEN M4 X 8mm	02
17	64489 TAMPA DO MANCAL	01
18	03565 FACA	01
19	03566 MANCAL	01
20	03567 ALAVANCA DO FURO OVOIDE	01
21	02186 PARAFUSO ALLEN C/CABEÇA 1/4" X 1/2"	02
22	59005 MOLA DA ALAVANCA	01
23	01599 ARRUELA DE PRESSÃO 3/16"	01

A canteadeira conjugada unifica duas funções em um só equipamento, proporcionando agilidade e praticidade aos seus trabalhos. Executa cortes arredondados em cantos de papéis, plastificação, fotos, etc. Conferindo um excelente acabamento que evita a formação de orelhas e deformações nas encadernações. Efetua furações ovais em plastificações (crachás), papéis e capas, proporcionando furos bem acabados. É um produto que define perfeição, beleza e praticidade.

CONJUNTO GERAL

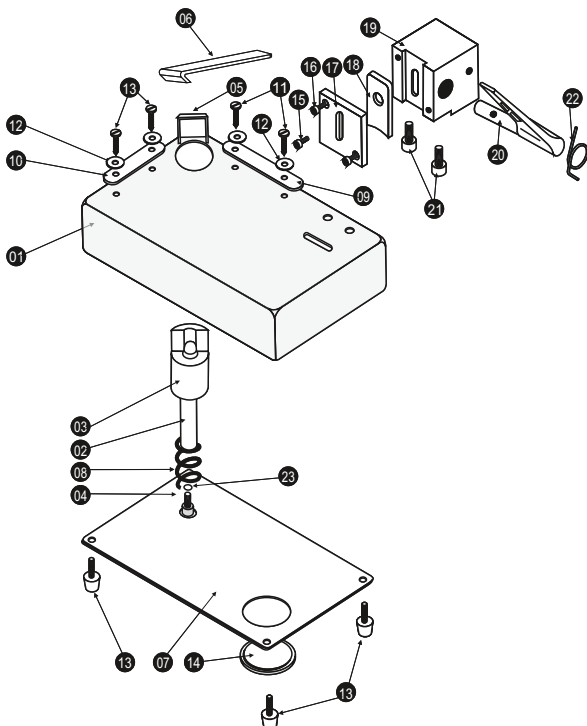

REF. CÓD.	DISCRIMINAÇÃO	QUANT.
01	03800 BASE DA CHAPA CANTEADEIRA	01
02	02792 MACHO DA CANTEADEIRA	01
03	02795 FEMEA DA CANTEADEIRA	01
04	02192 PARAFUSO ALLEN 3/16x3/8 DO MACHO	01
05	02796 SUPORTE DA ALAVANCA DA CANT.	01
06	02797 ALAVANCA DA CANTEADEIRA	01
07	02799 TAMPA DO FUNDO DA CANTEADEIRA	01
08	02800 MOLA DE COMPRESSÃO DA CANTEADEIRA	01
09	02802 RÉGUA MAIOR DA CANTEADEIRA	01
10	02803 RÉGUA MENOR DA CANTEADEIRA	01
11	02181 PARAFUSO AUTO AT. 2.9x9.5mm DA RÉGUA	04
12	01604 ARRUELA LISA 1/8" DA RÉGUA	04
13	02804 PEZINHO DE BORRACHA DA CANTEADEIRA	04
14	02805 VEDADOR DA CANTEADEIRA	01
15	02191 PARAFUSO ALLEN C/CABEÇA 3/16" X 3/4"	01
16	02656 PARAFUSO ALLEN M4 X 8mm	02
17	64489 TAMPA DO MANCAL	01
18	03565 FACA	01
19	03566 MANCAL	01
20	03567 ALAVANCA DO FURO OVOIDE	01
21	02186 PARAFUSO ALLEN C/CABEÇA 1/4" X 1/2"	02
22	59005 MOLA DA ALAVANCA	01
23	01599 ARRUELA DE PRESSÃO 3/16"	01